2. HämoCampus-Workshop

Das erwartet Sie in Frankfurt a.M.
Veranstaltungsort: NH Collection Frankfurt Spin Tower

CME-Punkte sind bei der zuständigen Landesärztekammer beantragt

Agenda: Donnerstag, 30. November 2023

Wann	Was	Wer
Bis 16:00	Anreise der Teilnehmer*innen Willkommensbewirtung mit Kaffee, Kuchen & Gebäck	Alle
16:00	**HämoCampus: Wissen, was zählt**	
	Begrüßung, Zielsetzung und Agenda der beiden Tage mit Rückblick auf den 1. Workshop + Die etwas andere Vorstellungsrunde	Ralf Beilmann (Moderation)
16:45	Hämophilie A & Kardiovaskuläre Komorbiditäten	Wolfgang Miesbach
	Diskussion	Alle
17:25	Kaffee- und Netzwerkpause	
17:45	**HämoCampus: Praxis, die zählt**	
17:45	Kasuistik der Teilnehmer*innen im Konsil	Alle, Georg Goldmann
18:55	Rückblick Tag 1 – Ausblick Tag 2	Moderation
19:05	Aktive Netzwerkpause	Alle
19:30	**Diskussionsrunde: Hämophilie A, HIV & Hepatitis – ein Thema der Vergangenheit?!**	Kai Severin (Wissenschaftlicher Leiter), Georg Goldmann, Wolfgang Mondorf, Wolfgang Miesbach
20:15	Gemeinsames Abendessen	Alle

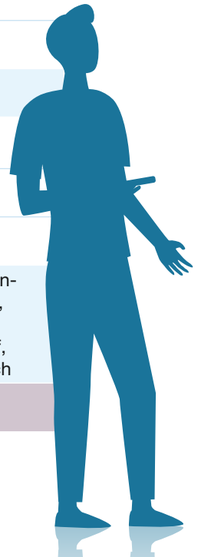

Agenda: Freitag, 01. Dezember 2023

Wann	Was	Wer
9:00	Intro in den 2. Tag	Moderation
9:15	**HämoCampus: Wissen, was zählt**	
9:15	Schmerztherapie bei Patienten mit Hämophilie A	Katharina Holstein
10:00	Operative Eingriffe bei Patienten mit Hämophilie A - eine immer aktuelle Herausforderung	Andreas Tiede
10:30	Kaffee- und Netzwerkpause	
11:00	**HämoCampus: Praxis, die zählt**	
11:00	Praxis-Workshop „Ein gemeinsames Ablaufschema zum perioperativen Vorgehen bei Hämophilie A“	Alle, Andreas Tiede
12:25	Gemeinsamer Austausch zu den Workshops	Alle
12:45	Ergebnispräsentation	Alle
13:15	**HämoCampus 3: Wie geht es weiter?**	Moderation
	Feedback zum zweiten HämoCampus Agenda für das nächste Treffen	Alle
14:00	Ende	Moderation

BAYER

Come to HÄMOCAMPUS von Bayer

Welcome

Ihr Chefarzt bzw. Ihre Chefärztin sieht in Ihnen das Talent zum*r Hämophilie-Expert*in. Lassen Sie sich von uns begeistern und entdecken Sie die vielen, spannenden Facetten der Hämophilie-Forschung und -Therapie.

Erleben Sie eine medizinische Fachrichtung, die **nicht die Massen anzieht.** Durch die Sie aber schneller als sonst zu einer Fach-Community gehören und im **Austausch mit hochkarätigen Expert*innen** und anderen jungen Talenten stehen. Hämostasiolog*innen sind gefragte Gesprächspartner*innen, deren Expertise interdisziplinär geschätzt wird.

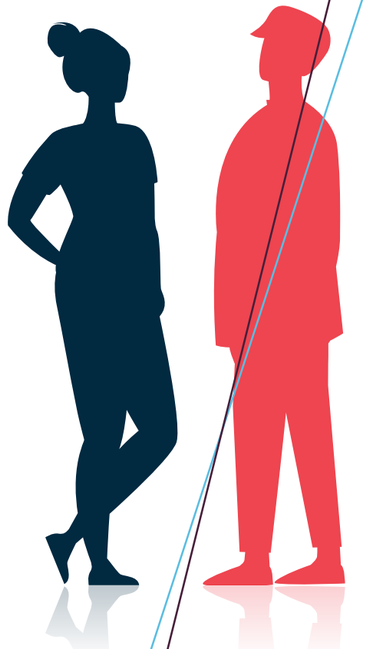

HämoCampus

Connecting Experts & Youngsters

Ein Schlüssel zur Hämophilie-Community ist der HämoCampus, das exklusive Programm von Bayer. Profitieren Sie von einem **Expertenkreis, der Sie nicht nur fördert**, sondern der Ihnen auch die Gelegenheit gibt, die **Zukunft der Hämophilie-Forschung und -Therapie aktiv mitzugestalten.**

Hier geht es nicht primär um Vermittlung von Theorie. Im HämoCampus erleben Sie lebendige Interaktion, impulsgebende Diskussionen und nehmen teil an Übungen mit großer Praxisrelevanz. **HämoCampus ist ein vollfinanziertes Programm** von Bayer, mit von Chefärzt*innen ausgesuchten Talenten.

Die Teilnahme und An-/Abreise ist für Sie kostenlos.

Jetzt connecten und anmelden!

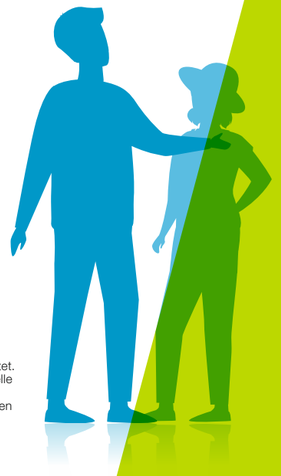

Die Inhalte dieser Veranstaltung werden produkt- und dienstleistungsneutral gestaltet. Wir bestätigen, dass die wissenschaftliche Leitung und die Referent*innen potenzielle Interessenskonflikte gegenüber den Teilnehmer*innen offenlegen. Es besteht kein Sponsoring der Veranstaltung, die Gesamtaufwendungen der Veranstaltung belaufen sich auf ca. 35.000 €.

Das HämoCampus Concept

Fördern, Austausch und aktives Gestalten sind das HämoCampus Concept. Dafür gibt es **folgende Angebote**:

// 2 x im Jahr persönliche **HämoCampus-Workshops**

// virtuelle **HämoCampus Calls** für brennende Fragen und Themen

// **Mentoring** durch erfahrene Hämophilie-Expert*innen

// **Austausch** mit anderen jungen Talenten